



sem 47
Lot-et-Garonne

DEPARTEMENT DE LOT ET GARONNE

Commune de BON ENCONTRE

Section C - Lieudit : " ZAC Ecoquartier "

Parcelle : N° 1466



Propriété de

SEM 47



PLAN DE VENTE

LOT N°17

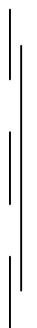

LEGENDE			
	Réseaux EU		Boite de branchement EU
	Réseaux EP		Boite de branchement EP
	Réseaux Télécom		Regard Télécom
	Réseaux électriques et éclairages (Ø/75+câblétre)		
	Boitier Fausse-coupure		
	Boitier Elec		
	Boitier Gaz		
	Borne OGE		

Plan de vente réalisé d'après
les indications fournies par le maître d'oeuvre

ECHELLE 1/200

DECEMBRE 2016



Vincent BERTHIER

Géomètre-Expert Foncier

Ingénieur E.S.G.T.

N°d'inscription: 5873

Successeur de Jacques VERGNES

7, Rue de La Grande Horloge 47000 AGEN

Tél: 05 53 47 03 95 - Fax: 05 53 47 16 63

e-mail : Vincent.berthier@geometre-expert.fr



GÉOMÈTRE-EXPERT

CONSEILLER VALORISER GARANTIR



DOSSIER N° : 47.15.07.80473

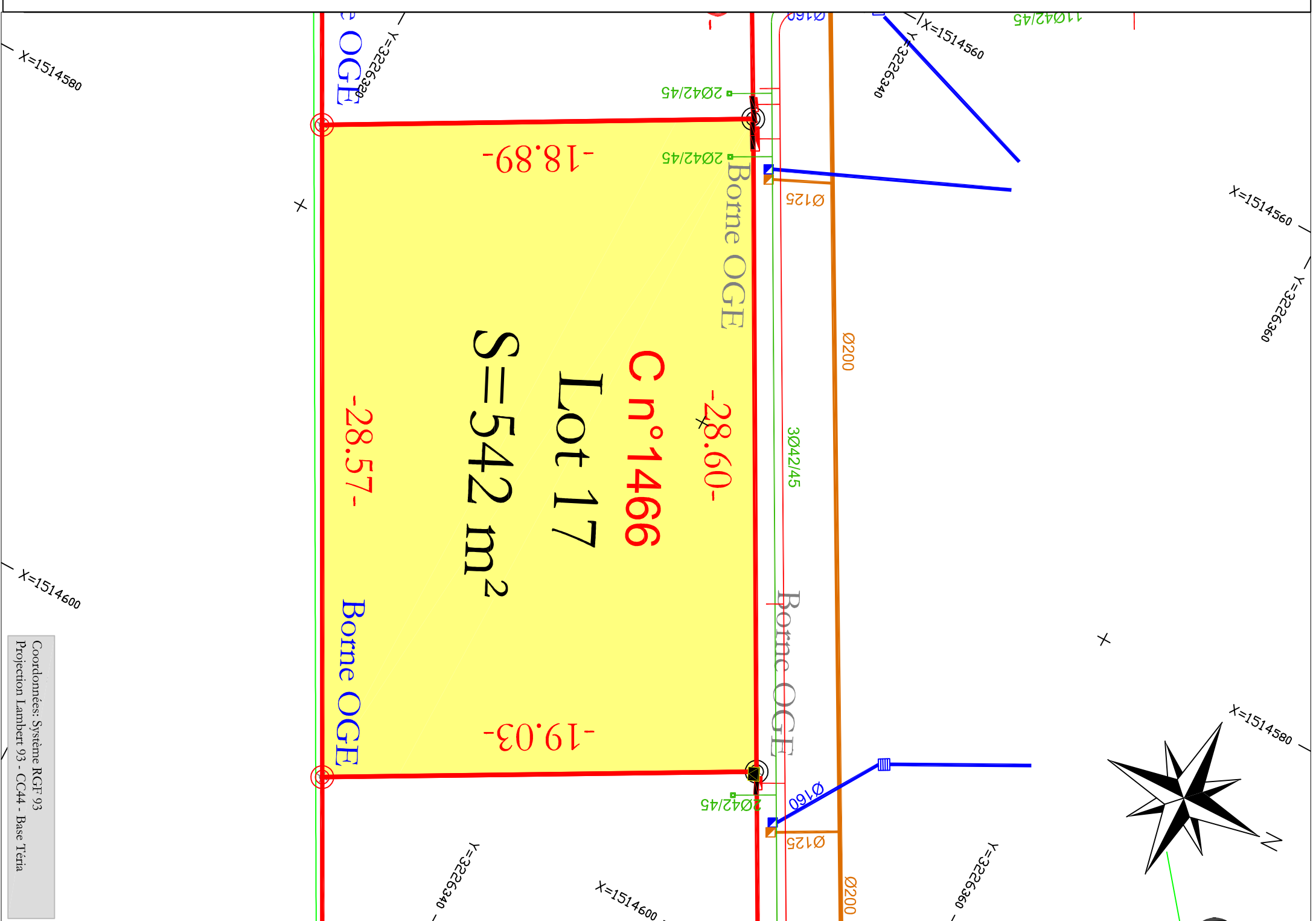

Coordonnées: Système RGF 93
Projection Lambert 93 - CC44 - Base Teria